

Skitser til pavilloner til Røgenskoven



Oversigtsplan

Begrundelse af placering:

De nye pavilloner placeres således, at den nuværende skælder og dens ide forbliver intakt og uopoleret.

Der bliver plads til flere grupper, der ikke er til gene for hinanden.

De nye pavilloner er optimalt placeret for solens gang året rundt.

De nye pavilloner giver et andet rum med andre oplevelser.

De nye pavilloner bygges med andre anvendelsesmuligheder end den nuværende skælder. Udegrudsstøtse, rollespil m.m.

De nye pavilloner ligger centralt i skoven og samtidig tættere på byen.

De nye pavilloner kan bygges etapevis som økonomien tillader det.

Mellem de nye pavilloner kan der udsendes et sæt på regnråde dage.



Situationsplan

- A. Eksisterende skælder
- B. Nye pavilloner
- C. Gammel præstegårdsskov
- D. Ny skovvejning
- E. Solens vandring ved Skt. Hans.
- F. Skygge ved kl. 18.00 ved skt. Hans.
- G. De fristående træ for de 3 sogne.

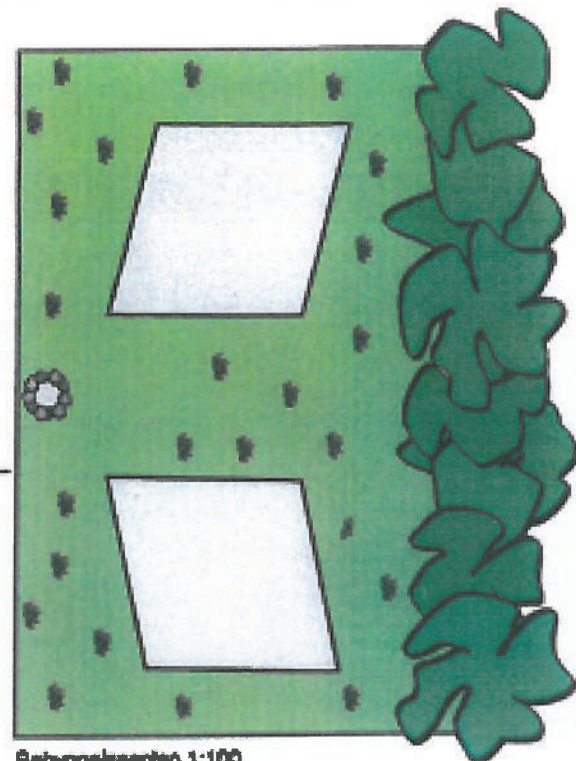

Bebyggelsesplan 1:100

Formgivning og funktion:

De nye pavilloner er tegnet med et dobbelt krum tag støbt ved lige træbærer. Udtrykket knytter sig til vores forhistoriske langhuse, men i en moderne og fri tolkning.

Pavillonene vil stå som søj, når man bevæger sig op mod dem, idet der er en let stigning foran på grunden.

De vil ligge med en ryg imod den nye beplantning og give udsigt til hele den grønne plads samt brynet af den gamle præstegårdsskov.

Der tænk på regnråde dage udsendes et sæt på mellem de nye pavilloner eller behov (se modelkøbe)

Der placeres vinduesåbning som glæde skodder eller behov. Den endelige detaljering og proportionering af pavillonene fastlægges efter byggeskæbn.

Skitser til pavilloner til Røgenskoven

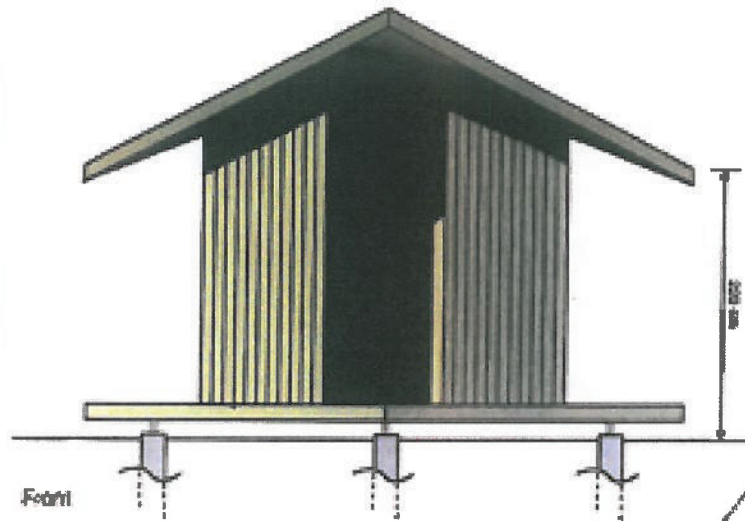

Front

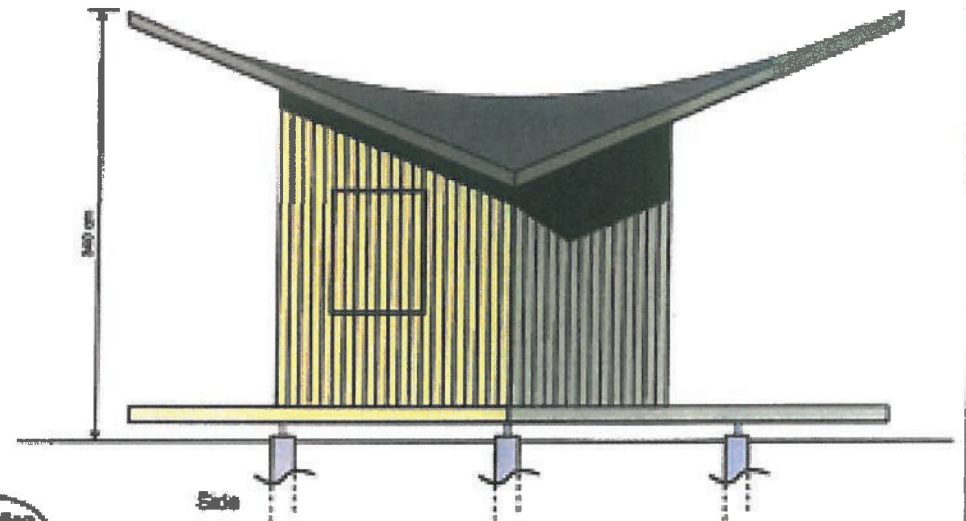

Side

Materiale:

Punktfundament af frostfri dybde
 Bekledning: Lark eller lignende 1,2 på 1
 Tagkonstruktion af lægte med lamineret krydsfinér påbrændt under og overpap

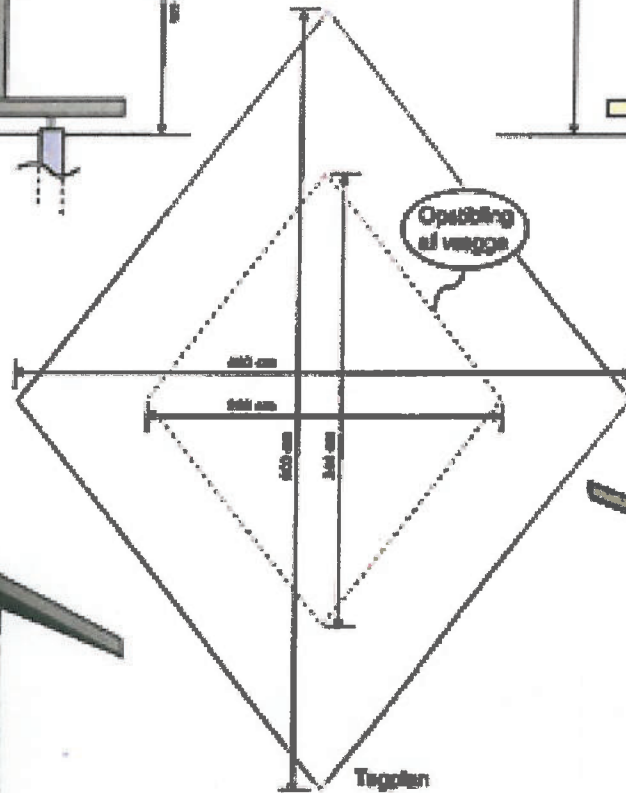

Opstilling af vægge

Tagsten

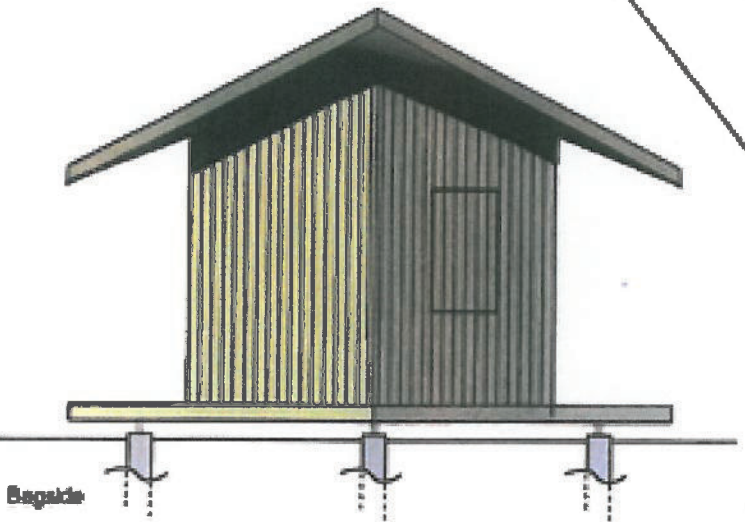

Bagside

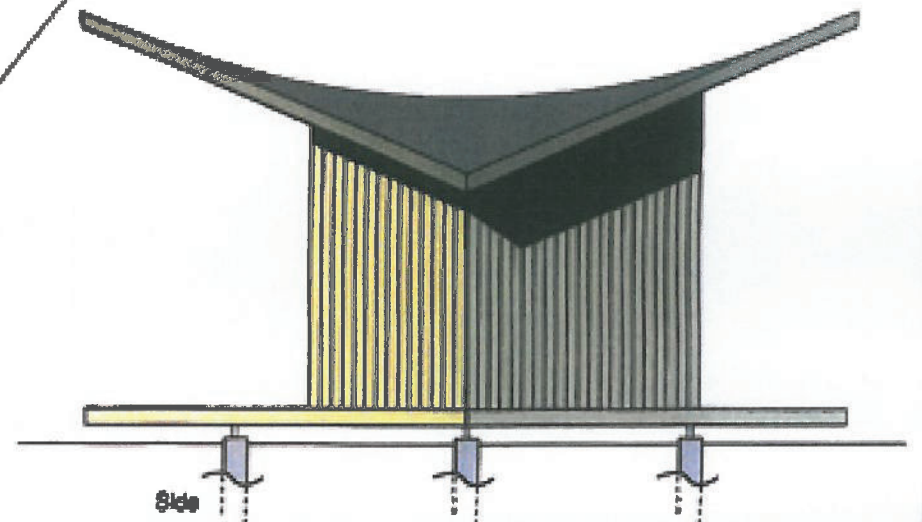

Side

Skitsær til pavilloner til Røgenskoven - modellotos og kig på grunden.

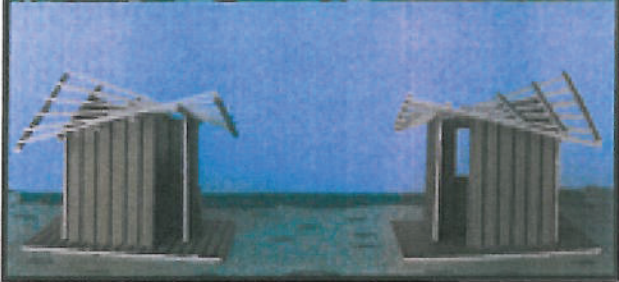

Perspektivskitser ovenfra og forfra



Kig 1.



Kig 2.



Kig 3.

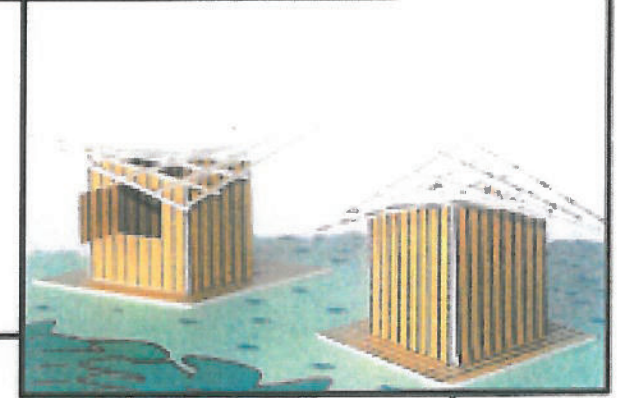

Pavilloner med udspændt sejl

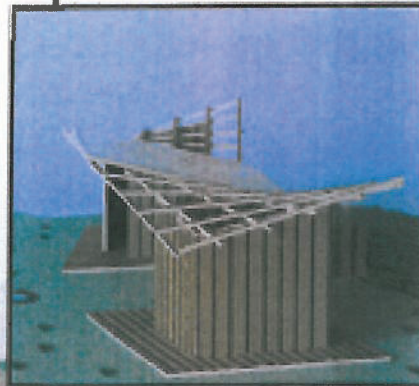

Pavilloner med udspændt sejl

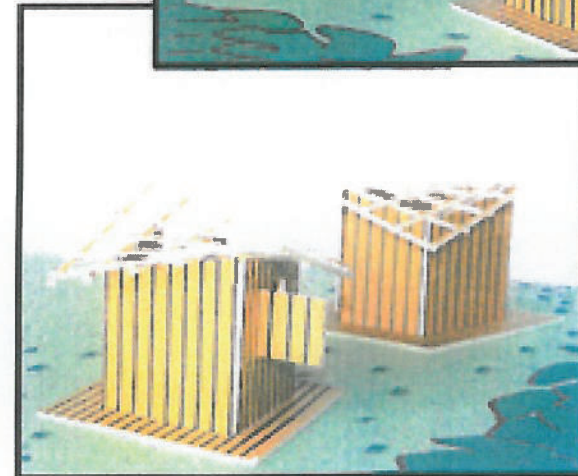

Perspektivskitser rundt om pavilloner